Moselle
Le Département

Barrières de dégel Hiver Courant 2018 - 2019

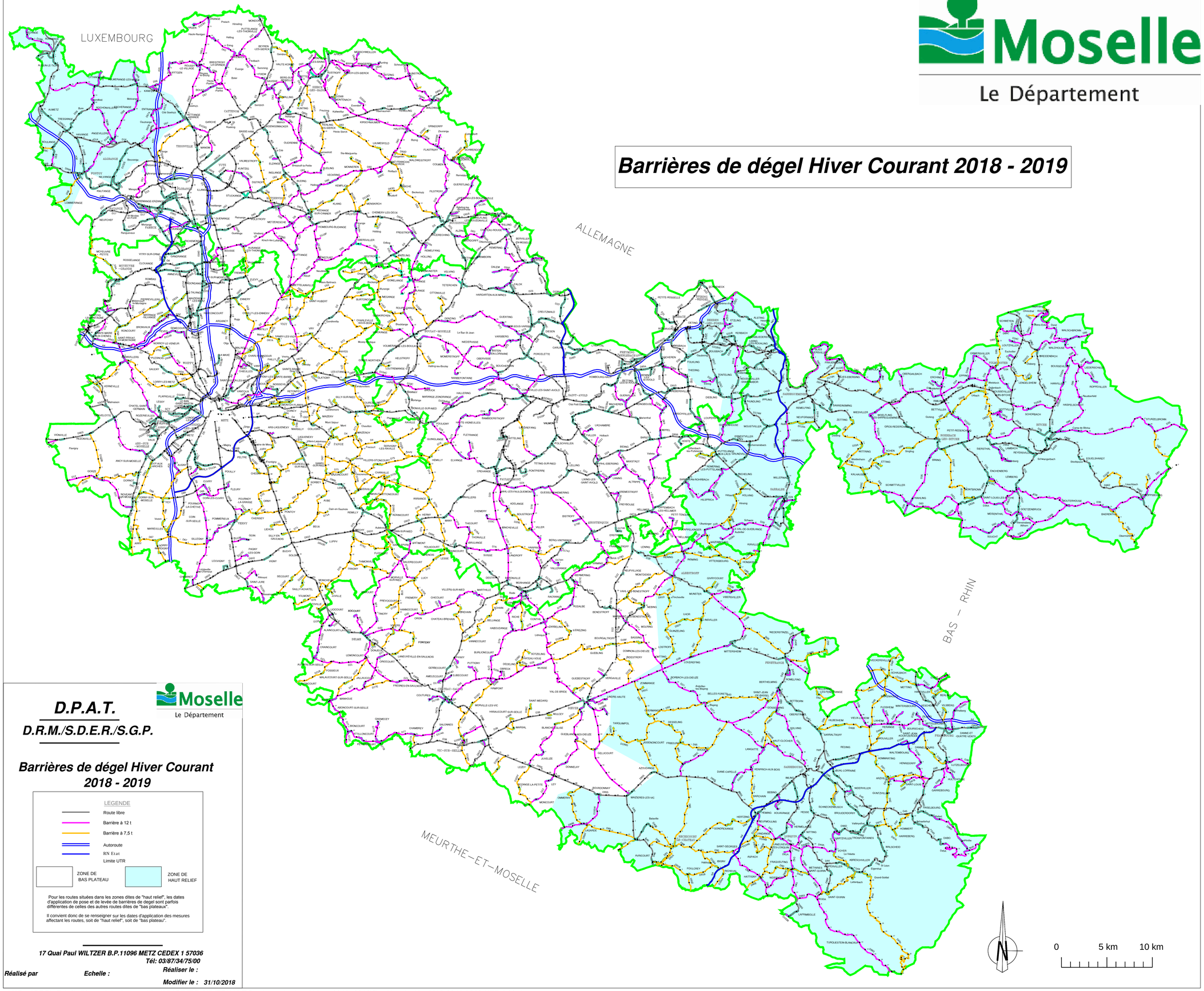

D.P.A.T.

D.R.M./S.D.E.R./S.G.P.

Moselle
Le Département

Barrières de dégel Hiver Courant 2018 - 2019

LEGENDE

- Route libre
- Barrière à 12 t
- Barrière à 7,5 t
- Autoroute
- RN Etat
- Limite UTR

ZONE DE BAS PLATEAU

ZONE DE HAUT RELIEF

Pour les routes situées dans les zones dites de "haut relief", les dates d'application de pose et de levée de barrières de degel sont parfois différentes de celles des autres routes dites de "bas plateaux".

Il convient donc de se renseigner sur les dates d'application des mesures affectant les routes, soit de "haut relief", soit de "bas plateau".

17 Quai Paul WILTZER B.P.11096 METZ CEDEX 1 57036
Tél: 03/87/34/75/00

Réalisé par *Echelle :* *Réaliser le :*

Modifier le : 31/10/2018

Y:\Drtc\DRD_Privé_50_exploitation_routière\VIABILITE_HIVERNALE\Barrieres de degel\Hiver 2018_2019\Barriére de dégel HC 2018 2019 UTT_L93.dwg